

OPTIMALIZACE TRATI ODB.
BEROUNKA (VČETNĚ) - KARLŠTEJN (VČETNĚ)
SITUACE - NÁVRH KÁCENÍ - 10. ČÁST
1:1000

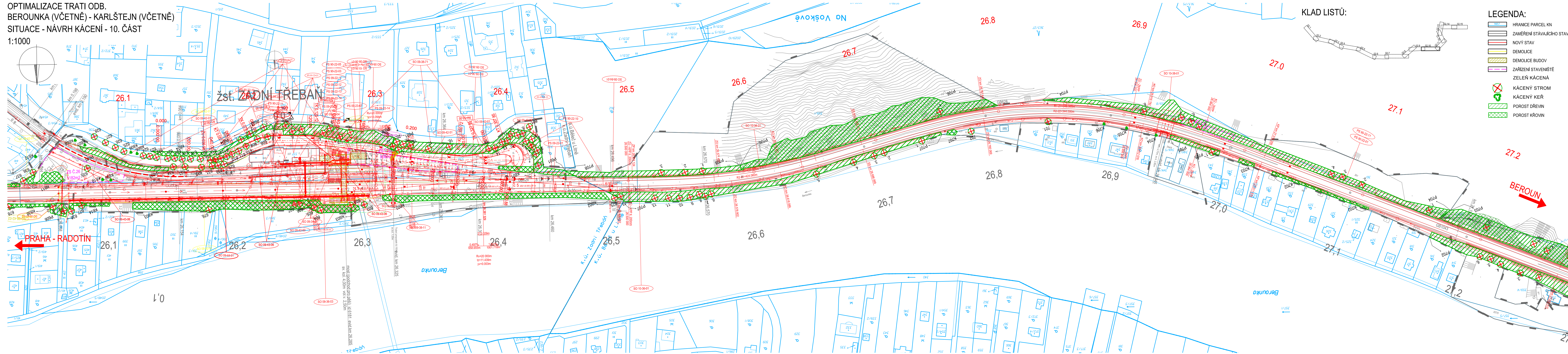

KLAD LISTŮ:

LEGENDA:

- | | |
|---|----------------------------|
|  | HHRANCE PARCEL KN |
|  | ZAMĚŘENÍ STÁVAJÍCÍHO STAVU |
|  | NOVÝ STAV |
|  | DEMOLICE |
|  | DEMOLICE BUDOV |
|  | ZÁŘÍZENÍ STAVENIŠTĚ |
|  | ZELEN KÁČENÁ |
|  | KÁČENÝ STROM |
|  | KÁČENÝ KEŘ |
|  | POROST DŘEVIN |
|  | POROST KŘOVIN |

Ministerstvo dopravy
Státní fond dopravní
infrastruktury

ČISTOPIS 03/2019

Číslo změny:	Obsah změny:	Datum změny:
01	-	
02	-	
03	-	

Objednat



Správa železniční dopravní cesty, s.
Dlážděná 1003/7, 110 00 Praha

Diazdella 1003/7, 110 00 Prana

Stavební správa záp
Sokolovská 278/1955, 190 00 Praha

Zhotovitel: Účastníci Společnosti "SP+SEU+PRX_Berounka-Karlštejn_PD"



PRODEX
ORGANIZAČNÍ SLOŽKA
Perucká 2481/5, 120 00 Praha

Správ



	Asis
--	------

ING. LUKÁŠ PÁNÍK
Specialista profese:
ING. KATEŘINA HLADKÁ, PH.D.

Středí

PROJEKTOVÉ STŘEDISKO PLZ

Vedoucí střediska: 
ING. OTA HELLER

Odpovědný projektant SO, IO, PS:	Vypracoval:
 ING. MARTINA KOLÁŘOVÁ	ING. M.

ovál:  MARTINA KOLÁŘOVÁ	Kon ING
--	----------------

Název akce

OPTIMALIZACE TRATI ODB.
BEROUNKA (VČETNĚ) - KARLŠTEJN (VČETNĚ)

17-316.23

Projektový stupeň: DU

Část:

HODNOCENÍ VLIVU STAVBY NA ŽIVOTNÍ PROSTŘEDÍ
DENDROLOGICKÝ PRŮZKUM

4/201

Číslo části: B.6

Název přílohy	
---------------	--

1 : 1000	7 x A
----------	-------

SITUACE - NÁVRH KÁČENÍ - 10.část

Číslo přílohy: **b) 02-1**

DOKUMENT LZE UŽÍVAT POUZE VE SMYSLU PŘÍSLUŠNÉ SMLOUVY O DÍLO. ŽÁDNÁ JEHO ČÁST NEMŮŽE BÝT DLE ZÁKONA

YM ZPŮSOBEM ROZŠIŘOVÁNA BEZ SOUHLASU SUDOP PRAH